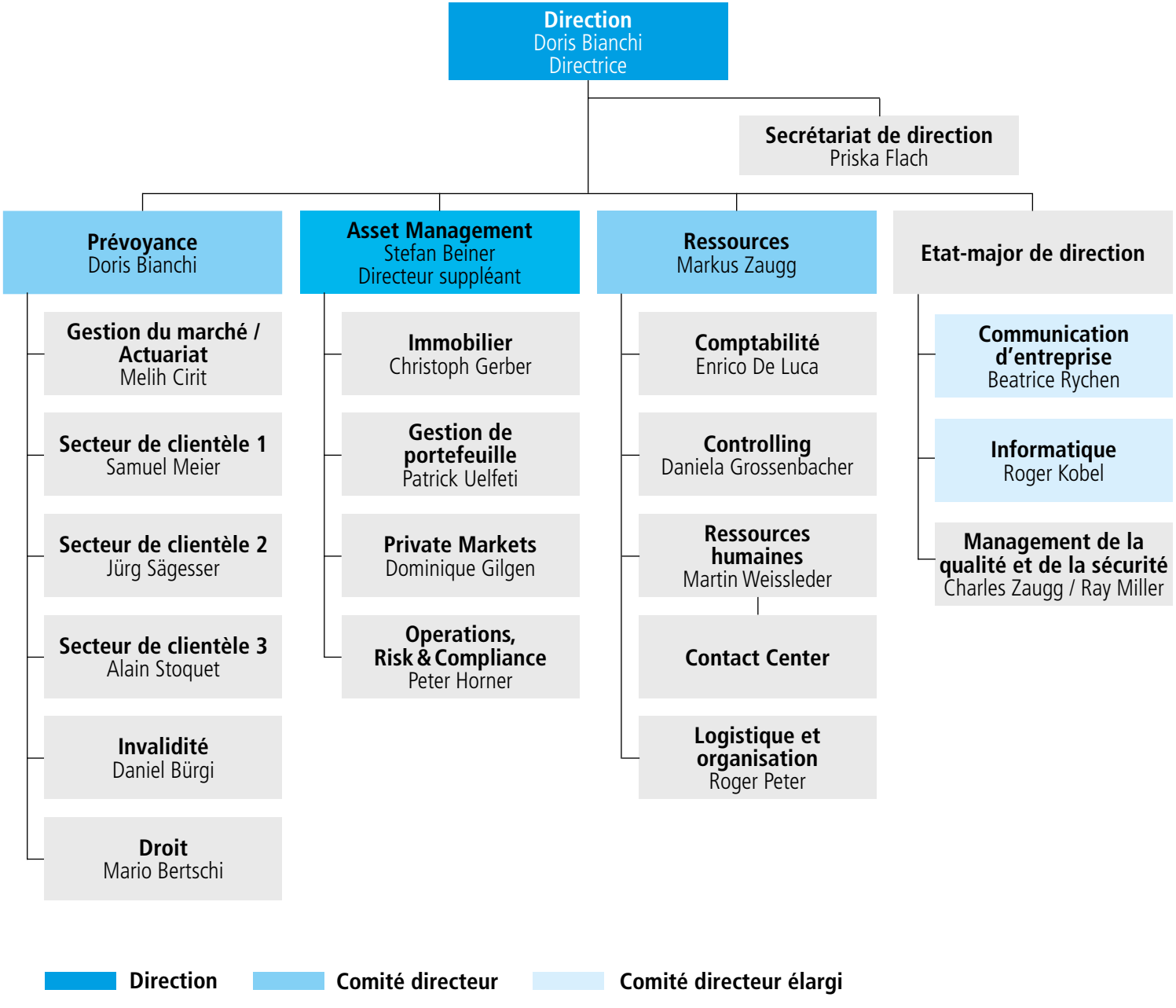
Direction
Doris Bianchi
Directrice
Secrétariat de direction
Priska Flach
Prévoyance
Doris Bianchi
Gestion du marché / Actuariat
Melih Cirit
Secteur de clientèle 1
Samuel Meier
Secteur de clientèle 2
Jürg Sägesser
Secteur de clientèle 3
Alain Stoquet
Invalidité
Daniel Bürgi
Droit
Mario Bertschi
Asset Management
Stefan Beiner
Directeur suppléant
Immobilier
Christoph Gerber
Gestion de portefeuille
Patrick Uelfeti
Private Markets
Dominique Gilgen
Operations, Risk & Compliance
Peter Horner
Ressources
Markus Zaugg
Comptabilité
Enrico De Luca
Controlling
Daniela Grossenbacher
Ressources humaines
Martin Weissleder
Contact Center
Logistique et organisation
Roger Peter
Etat-major de direction
Communication d'entreprise
Beatrice Rychen
Informatique
Roger Kobel
Management de la qualité et de la sécurité
Charles Zaugg / Ray Miller
Direction
Comité directeur
Comité directeur élargi