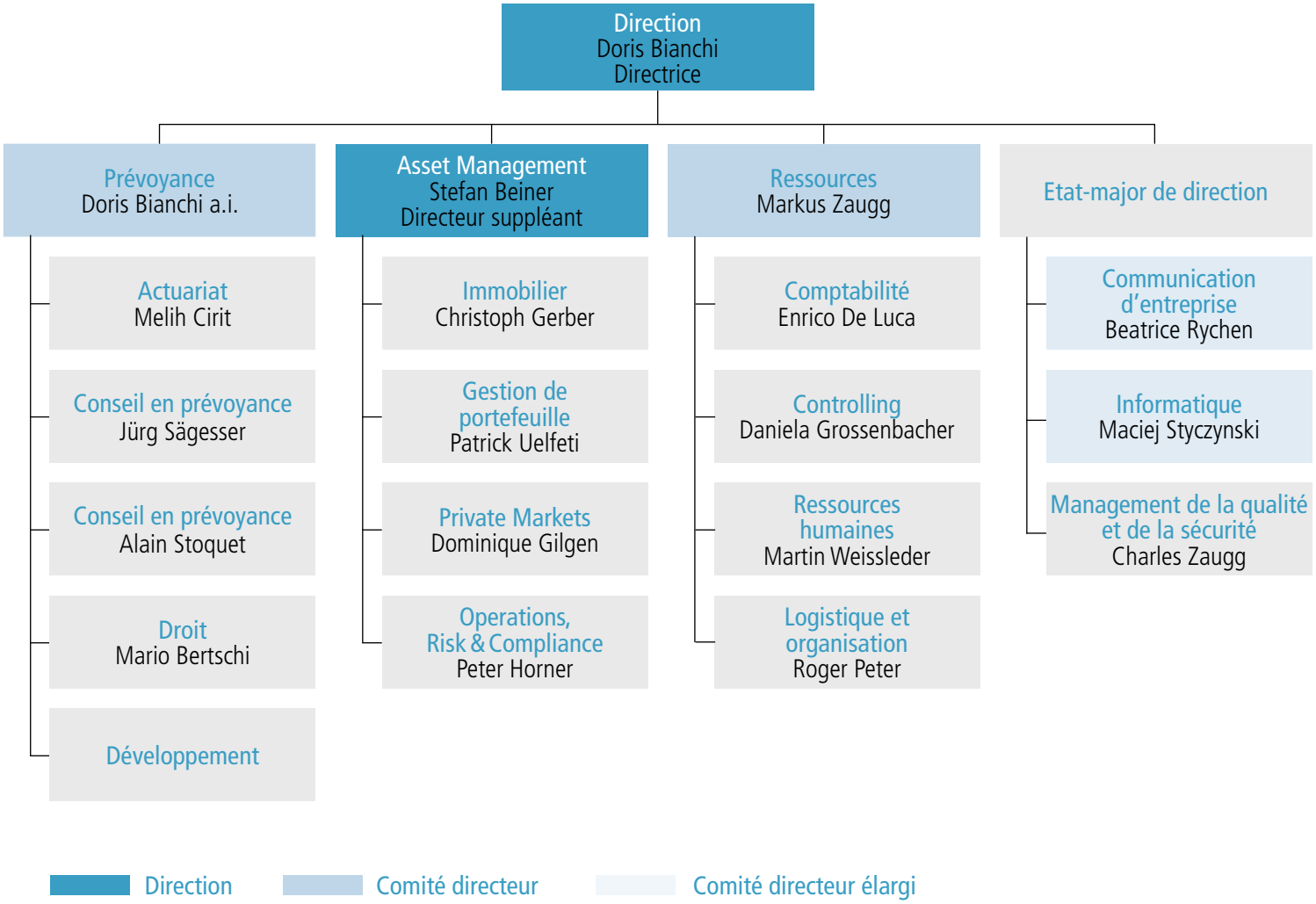
Direction
Doris Bianchi
Directrice
Prévoyance
Doris Bianchi a.i.
Actuariat
Melih Cirit
Conseil en prévoyance
Jürg Sägesser
Conseil en prévoyance
Alain Stoquet
Droit
Mario Bertschi
Développement
Asset Management
Stefan Beiner
Directeur suppléant
Immobilier
Christoph Gerber
Gestion de portefeuille
Patrick Uelfeti
Private Markets
Dominique Gilgen
Operations, Risk & Compliance
Peter Horner
Ressources
Markus Zaugg
Comptabilité
Enrico De Luca
Controlling
Daniela Grossenbacher
Ressources humaines
Martin Weissleder
Logistique et organisation
Roger Peter
Etat-major de direction
Communication d'entreprise
Beatrice Rychen
Informatique
Maciej Styczynski
Management de la qualité et de la sécurité
Charles Zaugg
Direction
Comité directeur
Comité directeur élargi