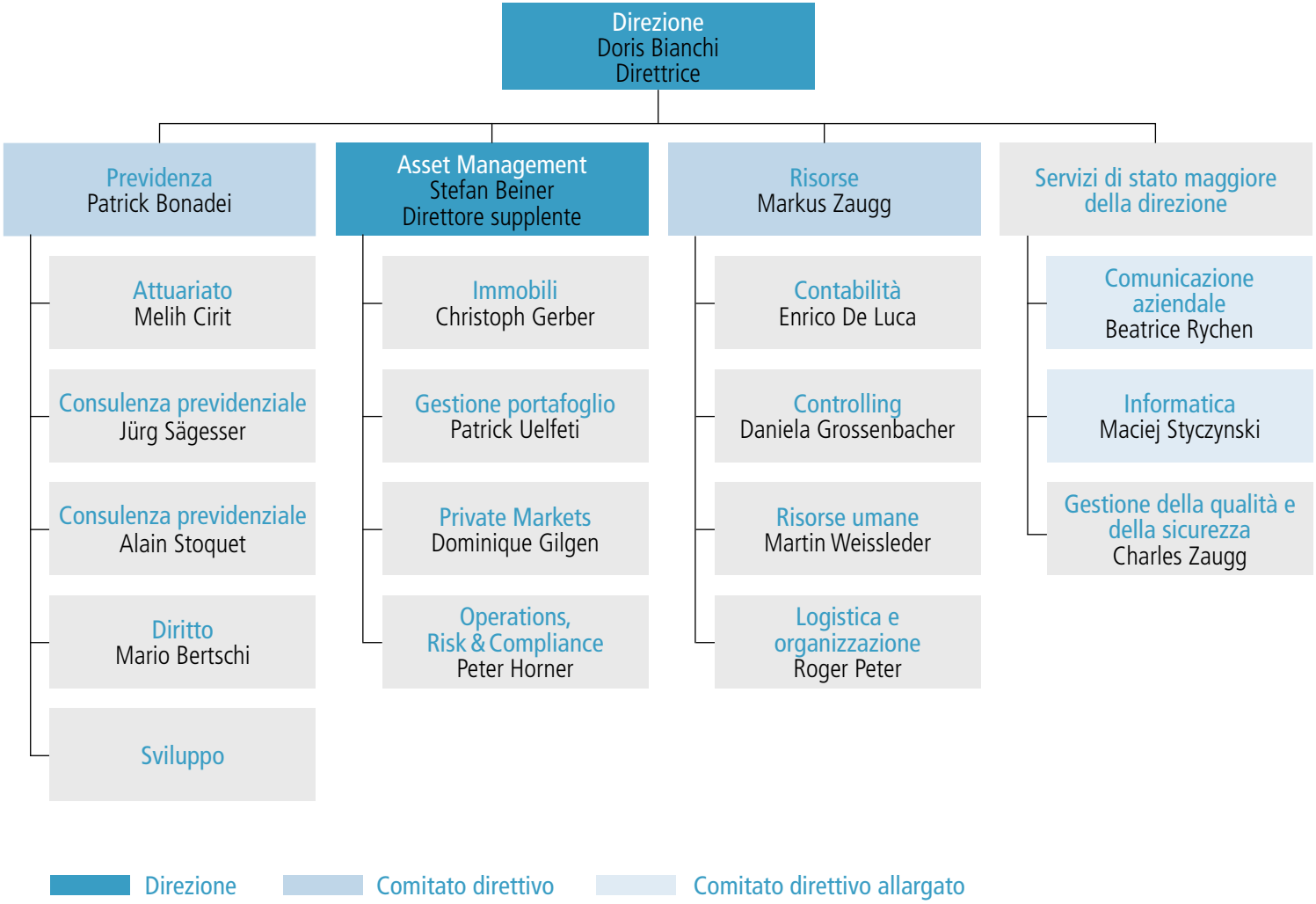
Direzione
Doris Bianchi
Direttrice
Previdenza
Patrick Bonadei
Attuariato
Melih Cirit
Consulenza previdenziale
Jürg Sägesser
Consulenza previdenziale
Alain Stoquet
Diritto
Mario Bertschi
Sviluppo
Asset Management
Stefan Beiner
Direttore supplente
Immobili
Christoph Gerber
Gestione portafoglio
Patrick Uelfeti
Private Markets
Dominique Gilgen
Operations,
Risk & Compliance
Peter Horner
Risorse
Markus Zaugg
Contabilità
Enrico De Luca
Controlling
Daniela Grossenbacher
Risorse umane
Martin Weissleder
Logistica e
organizzazione
Roger Peter
Servizi di stato maggiore
della direzione
Comunicazione
aziendale
Beatrice Rychen
Informatica
Maciej Styczynski
Gestione della qualità e
della sicurezza
Charles Zaugg
Direzione
Comitato direttivo
Comitato direttivo allargato