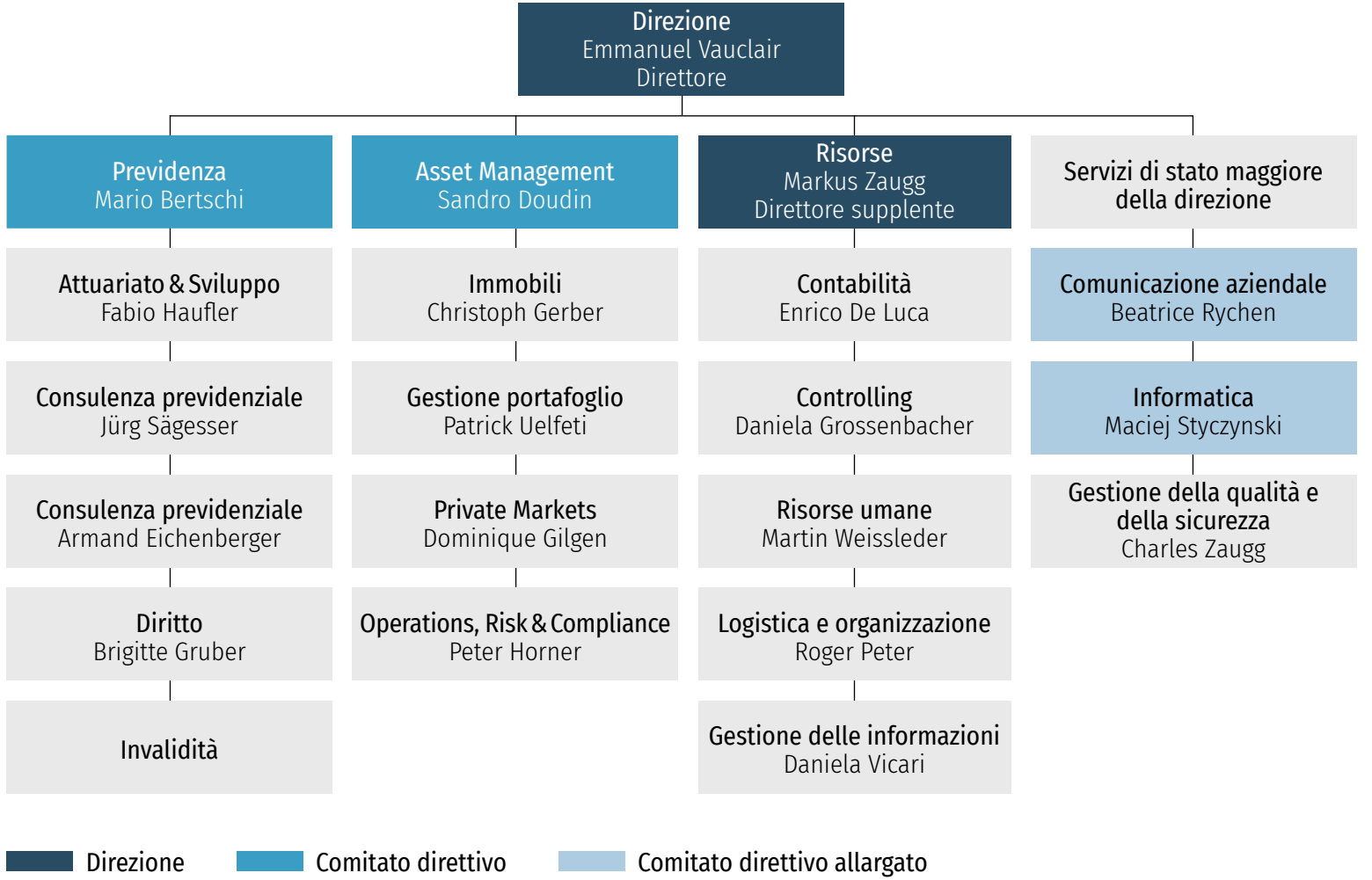
Direzione
Emmanuel Vauclair
Direttore
Previdenza
Mario Bertschi
Asset Management
Sandro Doudin
Risorse
Markus Zaugg
Direttore supplente
Servizi di stato maggiore della direzione
Attuariato & Sviluppo
Fabio Haufler
Consulenza previdenziale
Jürg Sägesser
Consulenza previdenziale
Armand Eichenberger
Diritto
Brigitte Gruber
Invalidità
Immobili
Christoph Gerber
Gestione portafoglio
Patrick Uelfeti
Private Markets
Dominique Gilgen
Operations, Risk & Compliance
Peter Horner
Contabilità
Enrico De Luca
Controlling
Daniela Grossenbacher
Risorse umane
Martin Weissleder
Logistica e organizzazione
Roger Peter
Gestione delle informazioni
Daniela Vicari
Comunicazione aziendale
Beatrice Rychen
Informatica
Maciej Styczynski
Gestione della qualità e della sicurezza
Charles Zaugg
Direzione
Comitato direttivo
Comitato direttivo allargato